



Beyondia
International School
KASHIWANOHA



ib Primary Years
Programme



Summer School Program

英語での楽しい探究型アクティビティを通して、子どもたちは自分たちの地域について学び、自然を発見し、人との大切なつながりを育てていきます。学びと冒険がいっぱいの夏を、ぜひ一緒に過ごしましょう！

About Summer School

子どもたちが、身近な地域や自然、夏ならではの文化や行事について、実際に体験しながら楽しく学べるサマープログラムです。英語での探究活動、アート、発見を通して、子どもたちは自分で考え、疑問を持ち、さまざまなつながりに気づきながら、周りの世界への理解を深めていきます。

IB PYPの探究型学習の考え方をもとに、子どもたちの「なぜ?」「どうして?」という気持ちを大切にしながら学びを広げます。英語が初めてのお子さまにもぴったりのプログラムで、遊びや活動を通して自信を持って学び、成長できる機会がたくさんあります。



・日程: 2026年8月3日(月)～8月28日(金)

※詳細はカレンダーをご確認ください。

・対象年齢: 年少～年長児(3歳児～5歳児)

※2020年4月2日～2023年4月1日生まれのお子さま

・時間: Half Day (9:00～14:00) / Full Day (9:00～17:00)

・テーマ: How the World Works / Who We Are

子どもたちは、園内で行われる特別プログラムにも参加します。

P.E. Play、知育あそび、リトミック(3歳児のみ)などがあります。詳細はカレンダーをご確認ください。

Tuition Fee



Half Day : ¥8,500 / Full Day : ¥13,000



- ・入園料: 15,000円(初回のみ) ※在園時からのご紹介の場合、入園料は無料です。
- ・延長保育(7:30～ / ～19:00): 750円 / 30分
- ・料金には、昼食、教材費、園内特別プログラムへの参加費が含まれます。
- ・Full Dayのみ、午後のおやつと寝具も含まれます。
- ・Beyondia Tシャツを1枚プレゼント!
- ・8月10日～14日は、Summer Programの特別日となります。この期間は、1日につき追加料金2,000円がかかります。

1日からご参加いただけますが、英語環境にしっかり慣れていただくため、

3日以上のご参加をおすすめしています。

割引制度: 5～9日: 5%割引、10～14日: 10%割引、15日以上: 15%割引 (学費より割引)

※お子さまに食物アレルギーがある場合は、事前にお知らせください。

ビヨンドインターナショナルスクール 柏の葉

〒277-0871 千葉県柏市若柴164-4-149-7

アクロスキューブ 柏の葉キャンパス3F

TEL: 04-7168-0981 / E-mail: kashiwanoha@beyondia.ed.jp

運営元: 学校法人栗原学園グループ 株式会社BEYONDIA

Themes

Week 1 (8/3~8/7) — 身のまわりの夏

夏の天気、季節ならではの活動、身のまわりで見られる変化を探究しながら、夏の特別さを発見します。体験型の活動や創作プロジェクトを通して、子どもたちは夏という季節への理解を深めていきます。

Week 2 Special Summer Week (8/10~8/14) — 夏の冒険

夏をテーマにした楽しい体験、創造的なチャレンジ、ゲーム、ごっこ遊びなどが盛りだくさんの1週間です。子どもたちは、楽しい英語環境の中で、探究・創造・自己表現を通して学んでいきます

Week 3 (8/17~8/21) — 夏祭りとお祭り

夏ならではの伝統やお祝いについて探究します。お話、クラフト、体験型の活動を通して、子どもたちは地域の人々がどのように一緒にお祝いをするのかを発見していきます。

Week 4 (8/24~8/28) — 地域の中の夏の自然

夏に元気に育つ植物、花、昆虫、生きものについて発見します。子どもたちは、観察や探究、創作プロジェクトを通して自然について調べながら、身のまわりの世界を大切に育んでいきます。

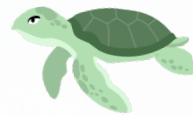

Sample Daily Schedule

- 9:00 Arrival & Play Time
- 9:45 Morning Circle
- 10:00 Inquiry Time
- 11:15 Outdoor/Indoor Inquiry
- 12:30 Lunch Time & Reading Inquiry
- 13:30 Half Day - Reflection
Full Day - Nap Time
- 14:00 Half Day - Pick-up Time

Full Day

- 14:30 Wake Up & Snack Time
- 15:00 Inquiry Time
- 16:00 Play Time
- 17:00 Pick-up Time

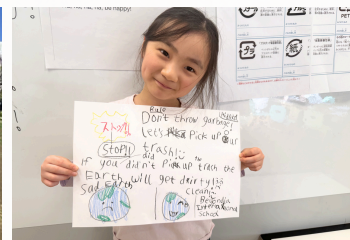

上記はサンプルスケジュールです。

活動内容は、天候、プログラムの内容、およびお子さまの状況やニーズに応じて変更となる場合があります。

Special In-School Program

運動あそび 🏃

楽しく体を動かす活動の時間です。
様々体を使った活動を通し、
子どもたちの体づくりをサポートします。

リトミック 🎵

リズムに合わせて体を動かし、
表現力や身体の協応性を育む活動です。
※3歳児クラスのみ実施

知育あそび 📖

パズルやカード、制作活動など
観察したり工夫したりする楽しい取り組み
を通して、学ぶ力の土台を育てます。

*これらのプログラムは専門講師が担当し、日本語で実施いたします。

当日登園されているお子さまは、自動的に上記プログラムに参加となります。実施日はカレンダー参照。

楽しいイベントデーもあります!

8月4日 (火): Fashion Day / 8月29日 (土): Summer Festival



2026 Summer School Schedule

	Monday	Tuesday	Wednesday	Thursday	Friday	Saturday
Week1	8/3 日本語探究活動	4 Fashion Day リトミック (3歳児のみ)	5	6 知育あそび	7	8
Week2 Special Summer week	10 +2,000 yen	11	12 +2,000 yen	13 +2,000 yen	14 +2,000 yen	15
Week3	17 日本語探究活動	18 運動あそび リトミック (3歳児のみ)	19	20 知育あそび	21	22
Week 4	24 日本語探究活動	25 運動あそび リトミック (3歳児のみ)	26	27 知育あそび	28	29 Summer Festival 参加費：2,500yen

【日本語探究活動】

日本語の言葉や文化にふれたり、普段英語で学んでいる内容を日本語でも振り返って理解を深めます。

【Summer Festival】

日時：8月29日（土） 午前：10時～12時（0歳～2歳児）、午後13時30分～15時30分（年少～年長）

参加費：2,500円（兄弟児追加：1名につき+1,000円）

ヨーヨー釣りやアヒルすくいなど、お祭り気分を楽しめるアクティビティをご用意しています。楽しいゲームやクラフトを通して、夏祭りのわくわく感を味わいながら、自然に英語にふれることができます。

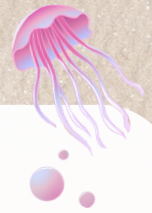

Additional Information



スクール見学・説明会受付中！

年度途中の入園も可能です。見学・説明会に参加された方には、無料体験入園をご案内しています。また説明会にご参加いただいた方へ向けて特別な入園料割引キャンペーン（通常入園料165,000円）を実施しております。

①説明会当月申込みキャンペーン

説明会にご参加いただいた月の末日までにお申し込みで、入園料20,000円割引！

②Early Birdキャンペーン

入園半年前の早期お申し込みで、入園料50,000円引き！

次回合同説明会

7月18日（土）10:00～ / 8月8日（土）14:00～ / 9月12日（土）10:00～
平日の個別見学も可能です。



Baby&Mommy Class開催中

対象：6ヶ月～1歳11ヶ月
月2回・金曜日開催。初回体験500円でご参加いただけます。



After School 入会受付中

対象：小学1～4年生 / 火・水・木 14:45～18:45（週2回～3回）。
卒園児および英語経験のあるお子さま向けのプログラムです。

